

Obrazac 3.

FINANCIJSKA AGENCIJA

OIB: 85821130368

Ulica grada Vukovara 70, 10 000 Zagreb
(adresa nadležne jedinice)Nadležni trgovački sud Trgovački sud u Zagrebu
Poslovni broj spisa 72.St-2481/2018-17**FINANCIJSKA AGENCIJA**
ODSIJEK ZA PRIJEM, EVIDENTIRANJE
I POHRANU OSNOVA ZA PLAĆANJE
Z A G R E B 2**21-01-2019**PREDSTEČAJNE NAGODBE
PRIMANJE I OTPREMA POŠTE
KLASA:
UR. BROJ:**PRIJAVA TRAZBINE VJEROVNIKA U PREDSTEČAJNOM POSTUPKU****PODACI O VJEROVNIKU:**Ime i prezime / tvrtka ili naziv Josip Topolski

OIB

38948768518

Adresa / sjedište

Juranščina 6, 49254 Belec, (Zlatar)**PODACI O DUŽNIKU:**Ime i prezime / tvrtka ili naziv Tehnika d.d.

OIB

73037001250

Adresa / sjedište

Zagreb, Ul. grada Vukovara 274**PODACI O TRAZBINI:**

Pravna osnova tražbine (npr. ugovor, odluka suda ili drugog tijela, ako je u tijeku sudski postupak oznaku spisa i naznaku suda kod kojeg se postupak vodi)

Potvrda o sklopljenom ugovoru o radu i upućivanju u inozemstvo

Iznos dospjele tražbine = 14.169,18 EUR po tečaju 7.419991 = 105.135,18 (kn)

Glavnica = 14.169,18 EUR po tečaju 7.419991 = 105.135,18 (kn)

Kamate _____ = 0 (kn)

Iznos tražbine koja dopijeva nakon otvaranja predstečajnog postupka
_____ 0 (kn)

Dokaz o postojanju tražbine (npr. račun, izvadak iz poslovnih knjiga)

Potvrda o sklopljenom ugovoru o radu i upućivanju u inozemstvo, Obračun plaće -
Isplatni listići:

Odredbom čl. 9. Potvrde o sklopljenom ugovoru o radu i upućivanju u inozemstvo obvezao se Poslodavac snositi trošak smještaja, prehrane, telefona, interneta i druge troškove nužne za obavljanje poslova u inozemstvu, dok je iz isplatnih listića razvidno da je

podslodavac umanjivao plaću za 500,00 EUR mjesečno za svaki puni mjesec rada (odnosno razmjerni dio u slučaju godišnjeg odmora) na ime troška smještaja i hrane u Alžiru

Vjerovnik raspolaže ovršnom ispravom DA / NE za iznos _____ (kn)

Naziv ovršne isprave

PODACI O RAZLUČNOM PRAVU:

Pravna osnova razlučnog prava

Dio imovine na koji se odnosi razlučno pravo

Iznos tražbine _____ (kn)

Razlučni vjerovnik odriče se prava na odvojeno namirenje ODRIČEM / NE ODRIČEM

Razlučni vjerovnik pristaje da se odgodi namirenje iz predmeta na koji se odnosi njegovo razlučno pravo radi provedbe plana restrukturiranja PRISTAJEM / NE PRISTAJEM

PODACI O IZLUČNOM PRAVU:

Pravna osnova izlučnog prava

Dio imovine na koji se odnosi izlučno pravo

Izlučni vjerovnik pristaje da se izdvoji predmet na koji se odnosi njegovo izlučno pravo radi provedbe plana restrukturiranja PRISTAJEM / NE PRISTAJEM

Mjesto i datum

Potpis vjerovnika

Tejkeni Jary

Na temelju članka 16. Zakona o radu (Narodne novine broj 149/09 i 61/11), te sukladno odredbama Dodatka Kolektivnom ugovoru za graditeljstvo, TEHNIKA d.d. Zagreb, Ulica grada Vukovara 274, zastupana po glavnom direktoru mr.sc.Filipec Filipu,d.i.g. (u daljnjem tekstu: Poslodavac) izdaje i uručuje

TOPOLSKI, PETAR, JOSIP iz Beleca, 49256 Belec, Juranščina 6, (u daljnjem tekstu: Radnik)

P O T V R D U

o sklopljenom Ugovoru o radu i upućivanju u inozemstvo

1. Poslodavac potvrđuje da je s Radnikom dana 28.03. 1996. godine sklopio Ugovor o radu broj 562/1996 na neodređeno vrijeme, te su se strane suglasile da prava i obveze iz tih ugovora ostaju na snazi, osim u dijelu u kojem su izmijenjene ovom Potvrdom.
2. Poslodavac ovim potvrđuje da se je s Radnikom dana 31.07.2014. godine usmeno sporazumio o upućivanju Radnika na rad u državu Alžir, a radi izvršenja Ugovora o projektiranju i izvođenju radova na projektu „Projektiranje, realizacija i opremanje Medicinsko-kirurškog centra i Internata u Ain Naadji (Alžir) 1. vojna oblast“ (u daljnjem tekstu: UGOVOR).
Radnik će obavljati poslove ARMIRAČA kao i ostale poslove, a po nalogu direktora RJ. Radnik je dužan prethodno opisane poslove izvršavati savjesno, po pravilima struke, zakonskim propisima države Alžir.
3. Rad u inozemstvu radnik će otpočeti dana 16.08.2014. godine u trajanju od predvidivo 24 mjeseca odnosno najdulje do završetka svih radova i poslova vezanih za izvršenje ugovornih obveza iz UGOVORA.
4. Radno vrijeme Radnik za vrijeme trajanja rada u inozemstvu prilagođava se radnom vremenu i uvjetima rada u državi Alžir, te potrebama gradilišta.
5. Radnik pristaje na to da će, s obzirom na prirodu i vrijeme trajanja rada u inozemstvu, plaćeni dopust u slučajevima iz članka 34. Kolektivnog ugovora, koristiti samo u slučaju nastupa nepredvidivih i neodgodivih potreba i to u najkraćem mogućem trajanju.
Radniku će se u pravilu omogućiti korištenje godišnjeg odmora tek nakon što je na radu u inozemstvu proveo najmanje 11 (jedanaest) mjeseci.
Radi izvanrednih opravdanih potreba poslodavac može dopustiti Radniku da dio godišnjeg odmora koristi i prije roka iz prethodnog stavka, vodeći prvenstveno računa o potrebama gradilišta.
6. Za obavljanje poslova iz točke 2. ove Potvrde, Radniku će se isplaćivati plaća u iznosu od 2026,20 EUR-a mjesečno (dvijetisućdvasetšest eura i dvadeset centi) brutto .
Plaća iz prethodnog stavka izračunata je na bazi od 220 sati rada . Rad iznad 220 sati na mjesec obračunava se po satnici 6,32 EUR, brutto.
7. Prekovremeni rad obavljati će se i plaćati sukladno propisima države Alžir, te općim aktima Poslodavca.
8. Ako se za vrijeme rada u inozemstvu Radnik nalazi na bolovanju pripada mu naknada plaće zbog privremene nesposobnosti za rad zbog bolesti u visini propisanoj općim aktom

Poslodavca, odnosno zakonskim propisima u Republici Hrvatskoj, ukoliko to nije u suprotnosti s propisima države Alžir.

Ako bolovanje traje više od 14 dana ili se na temelju ocjene nadležnog liječnika ocjeni da će ono trajati duže od 14 dana, Poslodavac može odlučiti da se Radnika uputi na liječenje u Republiku Hrvatsku. U tom slučaju Poslodavac mora imati odobrenje liječnika.

9. Troškove smještaja i prehrane, troškove uporabe mobitela i interneta, te druge eventualne troškove nužne za obavljanje posla, snositi će Poslodavac.
10. Troškove upućivanja Radnika na rad u inozemstvo, te vraćanja Radnika u zemlju nakon prestanka roka iz točke 3. Potvrde snosi Poslodavac sukladno općim aktima Poslodavca.
11. Po proteku roka iz točke 2. ove Potvrde, Radnik je obavezan javiti se u kadrovsku službu u sjedištu Poslodavca.
12. Poslodavac i Radnik su sporazumno utvrdili da je za odnose iz ove Potvrde mjerodavno hrvatsko pravo. Također su ugovorili da je za sve sporove iz ugovora o radu i u svezi s ugovorom o radu i upućivanju na gradilište u Ain Naadji u Alžiru stvarno nadležan sud Republike Hrvatske u Zagrebu.
13. Za ostala prava i obveze Radnik i Poslodavca mjerodavne su odredbe Zakona o radu, drugih zakona i propisa Republike Hrvatske, te Kolektivnog ugovora za graditeljstvo i Pravilnika u svezi s radnim odnosom.
Poslodavac i Radnik isto tako su utvrdili da je Radnik upoznat s Pravilnikom o radu RJ Alžir.
14. Ova Potvrda o sklopljenom Ugovoru o radu i upućivanju u inozemstvo sklopljena je u 4 (četiri) istovjetna primjerka, od toga 3 (tri) primjerka za Poslodavca, a 1 (jedan) primjerak za Radniku.

U Zagrebu, 17. 04. 2009 godine

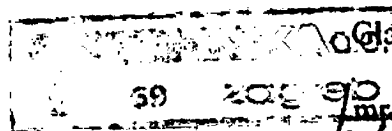

Glavni direktor:

mr.sc. Filip Filipec, d.i.g.

IZJAVA RADNIKA

Potvrđujem da sam dana 17. 04. 2009
primio gornju potvrdu o sklopljenom Ugovoru
o radu i upućivanju na rad u Ain Naadji u Alžiru

Zeljko Filip

POSREDOVANJE D.O.O.

Ulica bana Jelačića 274, 10000 Zagreb HRVATSKA

IBAN: HR987001234

FB4001 ORGANIZACIONA JEDINICA ALŽIR

Stranica 18

POSREDOVANJE PLAĆA ZA 9. 2014

POSREDOVANJE PLAĆA ZA		ARMIRAC						
	Mj. izv.	Osnovica obračuna	Koef. obrač.	Koef. obrač.	Kor. koef.	Sam. obrač.	Iznos plaće	
POSREDOVANJE PLAĆA ZA		70,24			0.6800	229	19.597,90	
POSREDOVANJE PLAĆA ZA NOĆNI RAD		48,20			0.6800	51	1.671,58	
POSREDOVANJE PLAĆA ZA PUNOPOSLOVNI		48,20		0.3000	0.6800	5	49,18	
POSREDOVANJE PLAĆA ZA PUNOPOSLOVNI		48,20		0.5000	0.6800	51	315,79	
POSREDOVANJE PLAĆA ZA PUNOPOSLOVNI		250,00				30	7.500,00	
UKUPNO :							28.534,45	
	Osnovica	Načelnik	Saldo					
		35,00						
		35,00						
		54,35						
		9,75						
		134,10						
		Doprinosi iz plaće :						687,50
		Dohodak :						19.678,93
		Osnovni oslobodak :						3.300,00
		Porezni osnovidak / Porez :						9.076,93
		Stopa prijava / Prijava :						10,00
		Dohodak - porez - prijava :						17.643,63
		Neto (ELR) :						2.314,32
		Osnovna stopa (ELR) :						517,59
		Isplata (ELR) :						1.796,73

TEHNIKA d.d.

FB4001 ORGANIZACIONA JEDINICA AL2IR

Stranica 19

Ulica grada Vukovara 274, 10000 Zagreb HRVATSKA

OIB: 73037001250

OBRAČUN PLAĆA za 10. 2014

Tip plaće: 7402622

Datum izdaja: 31.10.2014

Penalizacija: 9,21

PISMA		TOPOLSKI PETAR JOSIP		ARMIRAC				
Redni broj	Vrsta plaćanja	Mj. kor.	Osnovica obračuna	Koef. obrač.	Koef. obrač.	Kor. koef.	Smj. dani	Iznos plate
13	RAD PO VREMENU		70,57			0,7000	210	10.373,79
14	RAZLIKA PO OBRAČ.MTR		48,43			0,7000	64	2.169,66
15	OBRAČUN PRAZENJE		48,43				8	387,41
27	OBRAČUN INTENZITETA		48,43		0,5000	0,7000	64	1.084,83
30	JERENSKI DODATAK I	I	250,00				30	7.500,00

UKUPNO:

218 21.515,72

	Obustav.	Neobust.	Saldo
OBUSTAVA			
OBUSTAVA		35,00	
OBUSTAVA		35,00	
OBUSTAVA		54,35	
OBUSTAVA		9,75	
		134,10	

Doprinosi iz plate:	687,50
Dohodak:	20.828,22
Osnovni odbitak:	1,50
Porezni osnovica / Porez:	10.023,22
Stopa prireza / Prirez:	10,00
Dohodak - porez - prirez:	10.804,50

Neto (EUR): 2.372,87

Obustave ukupno (EUR): 517,50

Bruto (EUR): 1.855,37

200,00

TEHNIKA d.d.

FB4001 ORGANIZACIJA JEJNKA / ZP

Ulica grada Vukovara 274, 10000 Zagreb HRVATSKA

OIB: 73037001250

OBRAČUN PLAĆA za 11. 2014

Page: 20 of 20

Document date: 29.11.2014

Duration: ELR : 9.21

41 0026 TOPOLSKI PETAR JOSIP

ARMIRAC

Mj. obračuna	Yrta primanja	Mj. kor.	Osnovica obračuna	Kucl. obrač.	Yrta obrač.	Yrta kucl.	Yrta obr.	Yrta obr.
1980	23	RAD PO VREMENU	70,67		0,7067	23.	0,7067	0,7067
1980	24	KAZNIKA PO OBRAC.MTR	48,49		0,7067	42	0,7067	0,7067
1980	17	DRZAVNI PRAZNIK	49,72					
1980	23	DODAT.ZA RAD PRAZNIK	48,49		0,5949	0,7067	1	0,5949
1980	27	OBRACUN INTENZITETA	48,49		0,5949	0,7067	42	0,5949
1980	28	VERENSKI DODATAK J	250,00				10	0,5949

CHUCK WEAVER (R-ND):

Объект	Объём	Норматив	Сумма
1. Прямые расходы			
2. Накладные расходы		35,00	
3. Прочие расходы		35,00	
4. Прочие расходы		54,35	
5. Прочие расходы		9,75	
Итого		134,10	

DECLASSIFIED

Duplikatu iz piśmi

Dobindai : 29.8.34

Osoyori ofitaiar : 31.12.74

Portata (litri/min)	Pressione (mmHg)	Tempo (min)	Velocità (m/min)
100	120	10	10
200	120	10	20
300	120	10	30
400	120	10	40
500	120	10	50
600	120	10	60
700	120	10	70
800	120	10	80
900	120	10	90
1000	120	10	100
1100	120	10	110
1200	120	10	120
1300	120	10	130
1400	120	10	140
1500	120	10	150
1600	120	10	160
1700	120	10	170
1800	120	10	180
1900	120	10	190
2000	120	10	200
2100	120	10	210
2200	120	10	220
2300	120	10	230
2400	120	10	240
2500	120	10	250
2600	120	10	260
2700	120	10	270
2800	120	10	280
2900	120	10	290
3000	120	10	300
3100	120	10	310
3200	120	10	320
3300	120	10	330
3400	120	10	340
3500	120	10	350
3600	120	10	360
3700	120	10	370
3800	120	10	380
3900	120	10	390
4000	120	10	400
4100	120	10	410
4200	120	10	420
4300	120	10	430
4400	120	10	440
4500	120	10	450
4600	120	10	460
4700	120	10	470
4800	120	10	480
4900	120	10	490
5000	120	10	500
5100	120	10	510
5200	120	10	520
5300	120	10	530
5400	120	10	540
5500	120	10	550
5600	120	10	560
5700	120	10	570
5800	120	10	580
5900	120	10	590
6000	120	10	600
6100	120	10	610
6200	120	10	620
6300	120	10	630
6400	120	10	640
6500	120	10	650
6600	120	10	660
6700	120	10	670
6800	120	10	680
6900	120	10	690
7000	120	10	700
7100	120	10	710
7200	120	10	720
7300	120	10	730
7400	120	10	740
7500	120	10	750
7600	120	10	760
7700	120	10	770
7800	120	10	780
7900	120	10	790
8000	120	10	800
8100	120	10	810
8200	120	10	820
8300	120	10	830
8400	120	10	840
8500	120	10	850
8600	120	10	860
8700	120	10	870
8800	120	10	880
8900	120	10	890
9000	120	10	900
9100	120	10	910
9200	120	10	920
9300	120	10	930
9400	120	10	940

Stopa procentowa	Przebieg	Wzrost	ciężkość	ciężkość
------------------	----------	--------	----------	----------

Debutat - voră - prânz

Now (ELP) . . .

CHRYSLER GROUP LLC

Isolato (EUR):

1	1,000.00
2	1,000.00
3	1,000.00
4	1,000.00
5	1,000.00
6	1,000.00
7	1,000.00
8	1,000.00
9	1,000.00
10	1,000.00
11	1,000.00
12	1,000.00
13	1,000.00
14	1,000.00
15	1,000.00
16	1,000.00
17	1,000.00
18	1,000.00
19	1,000.00
20	1,000.00
21	1,000.00
22	1,000.00
23	1,000.00
24	1,000.00
25	1,000.00
26	1,000.00
27	1,000.00
28	1,000.00
29	1,000.00
30	1,000.00
31	1,000.00
32	1,000.00
33	1,000.00
34	1,000.00
35	1,000.00
36	1,000.00
37	1,000.00
38	1,000.00
39	1,000.00
40	1,000.00
41	1,000.00
42	1,000.00
43	1,000.00
44	1,000.00
45	1,000.00
46	1,000.00
47	1,000.00
48	1,000.00
49	1,000.00
50	1,000.00
51	1,000.00
52	1,000.00
53	1,000.00
54	1,000.00
55	1,000.00
56	1,000.00
57	1,000.00
58	1,000.00
59	1,000.00
60	1,000.00
61	1,000.00
62	1,000.00
63	1,000.00
64	1,000.00
65	1,000.00
66	1,000.00
67	1,000.00
68	1,000.00
69	1,000.00
70	1,000.00
71	1,000.00
72	1,000.00
73	1,000.00
74	1,000.00
75	1,000.00
76	1,000.00
77	1,000.00
78	1,000.00
79	1,000.00
80	1,000.00
81	1,000.00
82	1,000.00
83	1,000.00
84	1,000.00
85	1,000.00
86	1,000.00
87	1,000.00
88	1,000.00
89	1,000.00
90	1,000.00
91	1,000.00
92	1,000.00
93	1,000.00
94	1,000.00
95	1,000.00
96	1,000.00
97	1,000.00
98	1,000.00
99	1,000.00
100	1,000.00
101	1,000.00
102	1,000.00
103	1,000.00
104	1,000.00
105	1,000.00
106	1,000.00
107	1,000.00
108	1,000.00
109	1,000.00
110	1,000.00
111	1,000.00
112	1,000.00
113	1,000.00
114	1,000.00
115	1,000.00
116	1,000.00
117	1,000.00
118	1,000.00
119	1,000.00
120	1,000.00
121	1,000.00
122	1,000.00
123	1,000.00
124	1,000.00
125	1,000.00
126	1,000.00
127	1,000.00
128	1,000.00
129	1,000.00
130	1,000.00
131	1,000.00
132	1,000.00
133	1,000.00
134	1,000.00
135	1,000.00
136	1,000.00
137	1,000.00
138	1,000.00
139	1,000.00
140	1,000.00
141	1,000.00
142	1,000.00
143	1,000.00
144	1,000.00
145	1,000.00
146	1,000.00
147	1,000.00
148	1,000.00
149	1,000.00
150	1,000.00
151	1,000.00
152	1,000.00
153	1,000.00
154	1,000.00
155	1,000.00
156	1,000.00
157	1,000.00
158	1,000.00
159	1,000.00
160	1,000.00
161	1,000.00
162	1,000.00
163	1,000.00
164	1,000.00
165	1,000.00
166	1,000.00
167	1,000.00
168	1,000.00
169	1,000.00
170	1,000.00
171	1,000.00
172	1,000.00
173	1,000.00
174	1,000.00
175	1,000.00
176	1,000.00
177	1,000.00
178	1,000.00
179	1,000.00
180	1,000.00
181	1,000.00
182	1,000.00
183	1,000.00
184	1,000.00
185	1,000.00
186	1,000.00
187	1,000.00
188	1,000.00
189	1,000.00
190	1,000.00
191	1,000.00
192	1,000.00
193	1,000.00
194	1,000.00
195	1,000.00
196	1,000.00
197	1,000.00
198	1,000.00
199	1,000.00
200	1,000.00
201	1,000.00
202	1,000.00
203	1,000.00
204	1,000.00
205	1,000.00
206	1,000.00
207	1,000.00
208	1,000.00
209	1,000.00
210	1,000.00
211	1,000.00
212	1,000.00
213	1,000.00
214	1,000.00
215	1,000.00
216	1,000.00
217	1,000.00
218	1,000.00
219	1,000.00
220	1,000.00
221	1,000.00
222	1,000.00
223	1,000.00
224	1,000.00
225	1,000.00
226	1,000.00
227	1,000.00
228	1,000.00
229	1,000.00
230	1,000.00
231	1,000.00
232	1,000.00
233	1,000.00
234	1,000.00
235	1,000.00
236	1,000.00
237	1,000.00
238	1,000.00
239	1,000.00
240	1,000.00
241	1,000.00
242	1,000.00
243	1,000.00
244	1,000.00
245	1,000.00
246	1,000.00
247	1,000.00
248	1,000.00
249	1,000.00
250	1,000.00
251	1,000.00
252	1,000.00
253	1,000.00
254	1,000.00
255	1,000.00
256	1,000.00
257	1,000.00
258	1,000.00
259	1,000.00
260	1,000.00
261	1,000.00
262	1,000.00
263	1,000.00
264	1,000.00
265	1,000.00
266	1,000.00
267	1,000.00
268	1,000.00
269	1,000.00
270	1,000.00
271	1,000.00
272	1,000.00
273	1,000.00
274	1,000.00
275	1,000.00
276	1,000.00
277	1,000.00
278	1,000.00
279	1,000.00
280	1,000.00
281	1,000.00
282	1,000.00
283	1,000.00
284	1,000.00
285	1,000.00
286	1,000.00
287	1,000.00
288	1,000.00
289	1,000.00
290	1,000.00
291	1,000.00
292	1,000.00
293	1,000.00
294	1,000.00
295	1,000.00
296	1,000.00
297	1,000.00
298	1,000.00
299	1,000.00
300	1,000.00
301	1,000.00
302	1,000.00
303	1,000.00
304	1,000.00
305	1,000.00
306	1,000.00
307	1,000.00
308	1,000.00
309	1,000.00
310	1,000.00
311	1,000.00
312	1,000.00
313	1,000.00
314	1,000.00
315	1,000.00
316	1,000.00
317	1,000.00
318	1,000.00
319	1,000.00
320	1,000.00
321	1,000.00
322	1,000.00
323	1,000.00
324	1,000.00
325	1,000.00
326	1,000.00
327	1,000.00
328	1,000.00
329	1,000.00
330	1,000.00
331	1,000.00
332	1,000.00
333	1,000.00
334	1,000.00
335	1,000.00
336	1,000.00
337	1,000.00
338	1,000.00
339	1,000.00
340	1,000.00
341	1,000.00
342	1,000.00
343	1,000.00
344	1,000.00
345	1,000.00
346	1,000.00
347	1,000.00
348	1,000.00
349	1,000.00
350	1,000.00
351	1,000.00
352	1,000.00
353	1,000.00
354	1,000.00
355	1,000.00
356	1,000.00
357	1,000.00
358	1,000.00
359	1,000.00
360	1,000.00
361	1,000.00
362	1,000.00
363	1,000.00
364	1,000.00
365	1,000.00
366	1,000.00
367	1,000.00
368	1,000.00
369	1,000.00
370	1,000.00
371	1,000.00
372	1,000.00
373	1,000.00
374	1,000.00
375	1,000.00
376	1,000.00
377	1,000.00
378	1,000.00
379	1,000.00
380	1,000.00
381	1,000.00
382	1,000.00
383	1,000.00
384	1,000.00
385	1,000.00
386	1,000.00
387	1,000.00
388	1,000.00
389	1,000.00
390	1,000.00
391	1,000.00
392	1,000.00
393	1,000.00
394	1,000.00
395	1,000.00
396	1,000.00
397	1,000.00
398	1,000.00
399	1,000.00
400	1,000.00
401	1,000.00
402	1,000.00
403	1,000.00
404	1,000.00
405	1,000.00
406	1,000.00
407	1,000.00
408	1,000.00
409	1,000.00
410	1,000.00
411	1,000.00
412	1,000.00
413	1,000.00
414	1,000.00
415	1,000.00
416	1,000.00
417	1,000.00
418	1,000.00
419	1,000.00
420	1,000.00
421	1,000.00
422	1,000.00
423	1,000.00
424	1,000.00
425	1,000.00
426	1,000.00
427	1,000.00
428	1,000.00
429	1,000.00
430	1,000.00
431	1,000.00
432	1,000.00
433	1,000.00
434	1,000.00
435	1,000.00
436	1,000.00
437	1,000.00
438	1,000.00
439	1,000.00
440	1,000.00
441	1,000.00
442	1,000.00
443	1,000.00
444	1,000.00
445	1,000.00
446	1,000.00
447	1,000.00
448	1,000.00
449	1,000.00
450	1,000.00
451	1,000.00
452	1,000.00
453	1,000.00
454	1,000.00
455	1,000.00
456	1,000.00
457	1,000.00
458	1,000.00
459	1,000.00
460	1,000.00
461	1,000.00
462	1,000.00
463	1,000.00
464	1,000.00
465	1,000.00
466	1,000.00
467	1,000.00
468	1,000.00
469	1,000.00
470	1,000.00
471	1,000.00
472	1,000.00
473	1,000.00
474	1,000.00
475	1,000.00
476	1,000.00
477	1,000.00
478	1,000.00
479	1,000.00
480	1,000.00
481	1,000.00
482	1,000.00
483	1,000.00
484	1,000.00
485	1,000.00
486	1,000.00
487	1,000.00
488	1,000.00
489	1,000.00
490	1,000.00
491	1,000.00
492	1,000.00
493	1,000.00
494	1,000.00
495	1,000.00
496	1,000.00
497	1,000.00
498	1,000.00
499	1,000.00
500	1,0

31046-9

FB4001 ORGANIZATIONAL CHARTER
ATSEA

OBRACUN PLACA 2. 2015

252 2015

— 24 —

ARMIRAC

CONSERVATION

700000 1000000

Depreimasu la planu	1000	1000
Debitul	1000	1000
Chistul cistat	1000	1000
Pozitia actuala	1000	1000
Stopa prirea	1000	1000
Debitul - pozia prirea	1000	1000

Nov 11 - 1981

(2) Handwritten signature of the person.

Inputs ($\mathbf{I} \in \mathbb{R}$):

500.00

[illegible]

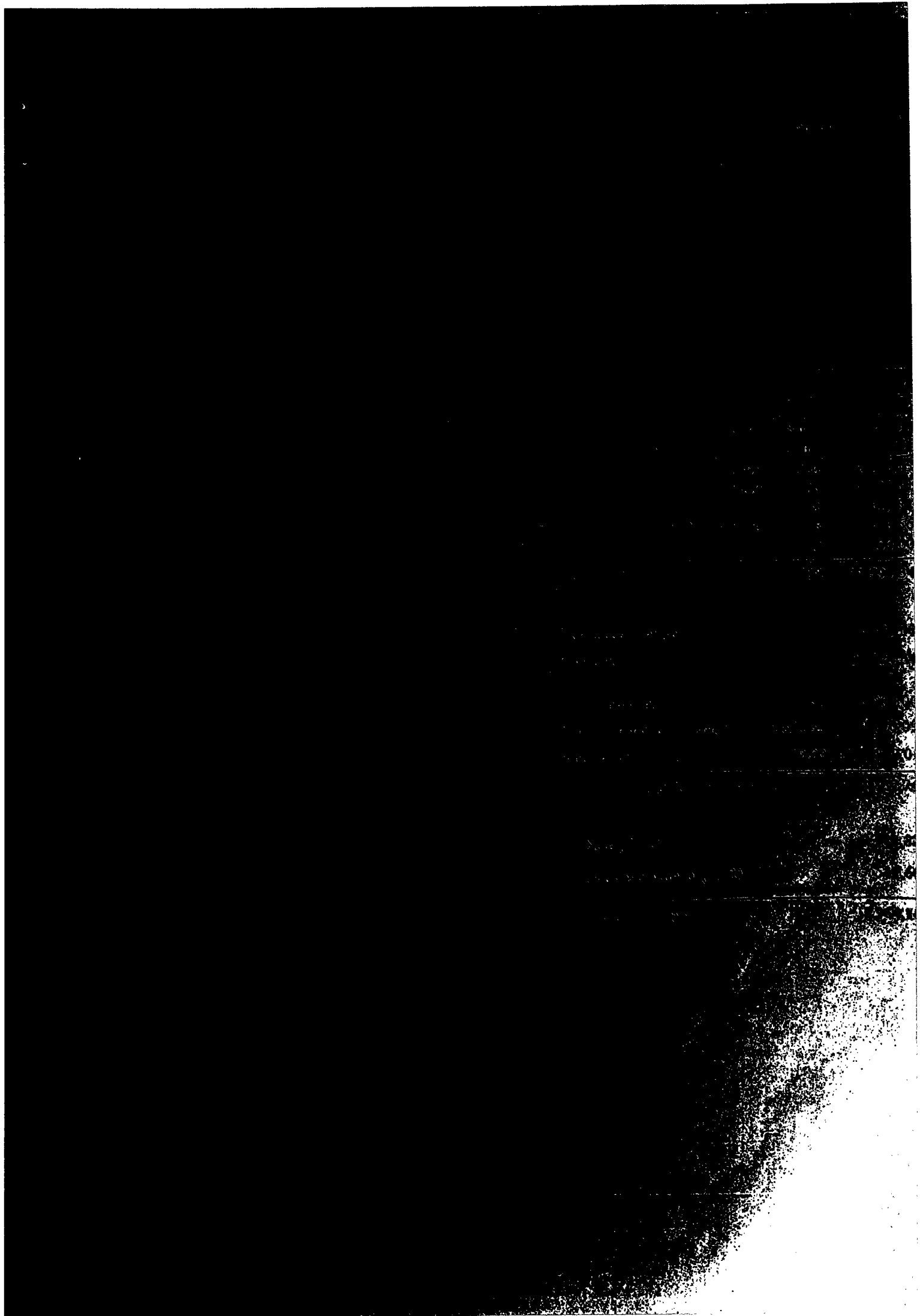

1970	1,000.00
1971	1,000.00
1972	1,000.00
1973	1,000.00
1974	1,000.00
1975	1,000.00
1976	1,000.00
1977	1,000.00
1978	1,000.00
1979	1,000.00
1980	1,000.00
1981	1,000.00
1982	1,000.00
1983	1,000.00
1984	1,000.00
1985	1,000.00
1986	1,000.00
1987	1,000.00
1988	1,000.00
1989	1,000.00
1990	1,000.00
1991	1,000.00
1992	1,000.00
1993	1,000.00
1994	1,000.00
1995	1,000.00
1996	1,000.00
1997	1,000.00
1998	1,000.00
1999	1,000.00
2000	1,000.00
2001	1,000.00
2002	1,000.00
2003	1,000.00
2004	1,000.00
2005	1,000.00
2006	1,000.00
2007	1,000.00
2008	1,000.00
2009	1,000.00
2010	1,000.00
2011	1,000.00
2012	1,000.00
2013	1,000.00
2014	1,000.00
2015	1,000.00
2016	1,000.00
2017	1,000.00
2018	1,000.00
2019	1,000.00
2020	1,000.00
2021	1,000.00
2022	1,000.00
2023	1,000.00
2024	1,000.00
2025	1,000.00
2026	1,000.00
2027	1,000.00
2028	1,000.00
2029	1,000.00
2030	1,000.00
2031	1,000.00
2032	1,000.00
2033	1,000.00
2034	1,000.00
2035	1,000.00
2036	1,000.00
2037	1,000.00
2038	1,000.00
2039	1,000.00
2040	1,000.00
2041	1,000.00
2042	1,000.00
2043	1,000.00
2044	1,000.00
2045	1,000.00
2046	1,000.00
2047	1,000.00
2048	1,000.00
2049	1,000.00
2050	1,000.00
2051	1,000.00
2052	1,000.00
2053	1,000.00
2054	1,000.00
2055	1,000.00
2056	1,000.00
2057	1,000.00
2058	1,000.00
2059	1,000.00
2060	1,000.00
2061	1,000.00
2062	1,000.00
2063	1,000.00
2064	1,000.00
2065	1,000.00
2066	1,000.00
2067	1,000.00
2068	1,000.00
2069	1,000.00
2070	1,000.00
2071	1,000.00
2072	1,000.00
2073	1,000.00
2074	1,000.00
2075	1,000.00
2076	1,000.00
2077	1,000.00
2078	1,000.00
2079	1,000.00
2080	1,000.00
2081	1,000.00
2082	1,000.00
2083	1,000.00
2084	1,000.00
2085	1,000.00
2086	1,000.00
2087	1,000.00
2088	1,000.00
2089	1,000.00
2090	1,000.00
2091	1,000.00
2092	1,000.00
2093	1,000.00
2094	1,000.00
2095	1,000.00
2096	1,000.00
2097	1,000.00
2098	1,000.00
2099	1,000.00
2100	1,000.00
2101	1,000.00

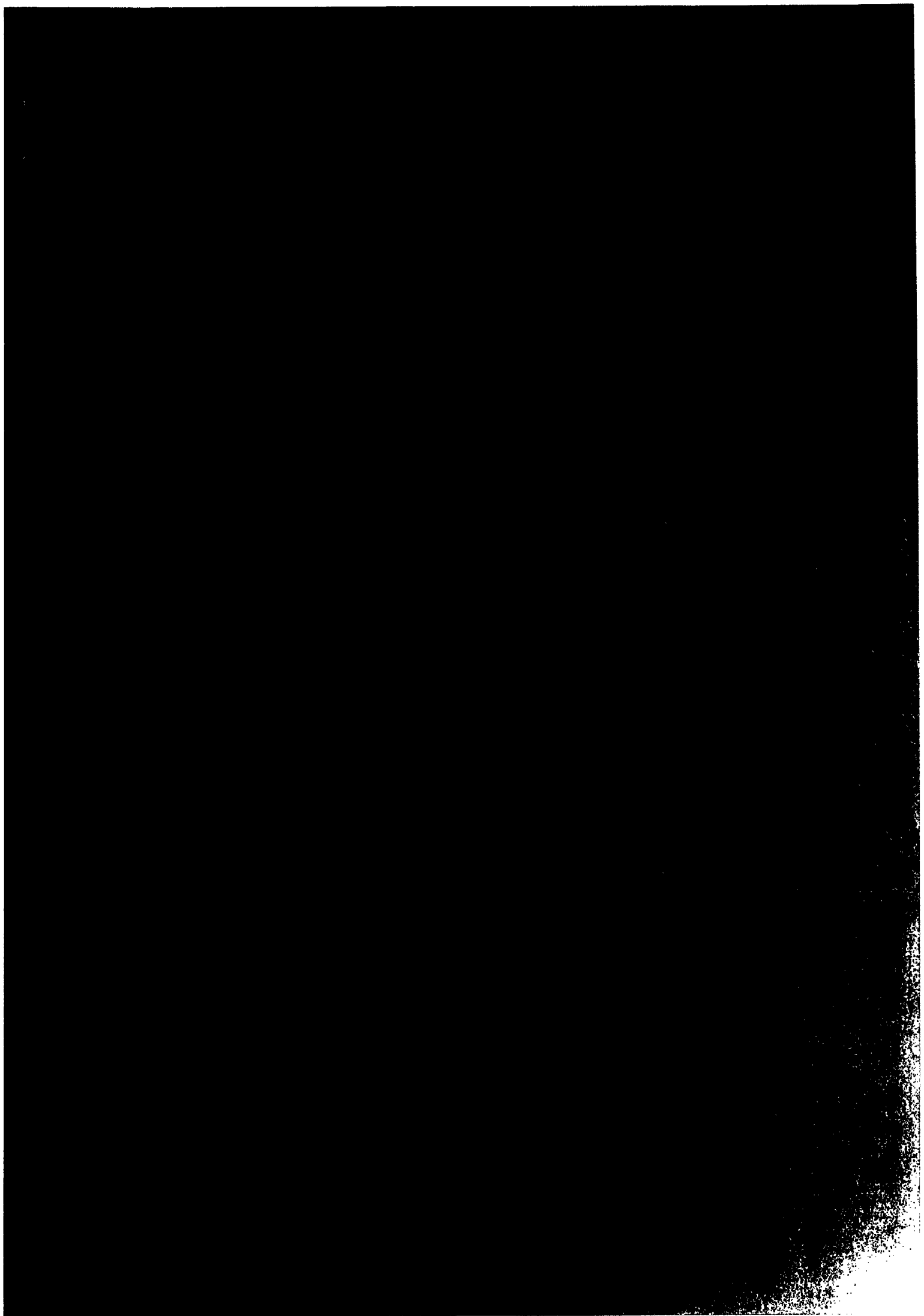

TEHNIKA d.d.

F84001 ORGANIZACIONA JEDINICA ALŽIR

Ulica grada Vukovara 274, 10000 Zagreb HRVATSKA

IB: 73037001250

OBRAČUN PLAĆA za 7. 2015

Stopa EUR: 7,591043

Datum računa: 31.7.2015

Stopa EUR: 9,21

915626 TOPOLSKI PETAR JOSIP

ARMIRAČ

Mj. obrač.	Vrsta primanja	Mj. kor.	Osnovica obračuna.	Koef. obrač.	Koef. obrač.	Kor. koef.	Sati dani	Iznos plaće
84001	13 RAD PO VREMENU		69,91			0.8500	210	12.478,9
84001	14 RAZLIKA PO OBRAČ.MTR		47,98			0.8500	34	1.386,6
84001	17 DRŽAVNI PRAZNIK		59,67				8	477,3
84001	37 OBRAČUN INTENZITETA		47,98		0.5000	0.8500	34	693,3
84001	80 TERENSKI DODATAK J J		250,00				30	7.500,0

OBUSTAVE (KN):

Vrsta obustave	Obustav.	Neobust.	Saldo
POSREDOVAČKA PRIPOMOĆ		35,00	
POSREDOVAČKA PRIPOMOĆ		35,00	
POSREDOVAČKA PRIPOMOĆ		54,35	
POSREDOVAČKA PRIPOMOĆ		9,75	
		134,10	

UKUPNO : 218 22.536,2

Doprinosu iz plaće : 1.375,0

Dohodak : 21.161,2

Osobni odbitak : 1,50 3.900,0

Porezna osnovica / Porez : 9 761,23 2.154,3

Stopa prireza / Prirez : 10,00 215,4

Dohodak - porez - prirez : 18.791,4

Neto (EUR) : 2.475,4

Obustave ukupno (EUR) : 517,6

Isplata (EUR) : 1.957,8

500,00

ORGANIZACIJA TEHNIKA ALZIR

MINISTARSTVO

REPUBLIKE SLOVENIJE

POSREDOVANJE

POSREDOVANJE

2019

POSREDOVANJE						
VP	OPIS	Kod	Kod	Kod	Sr	Ime
Kod	OPIS	obraz	obraz	obraz	dan	obraz
		69.43		0.8500	70	618.40
		69.43		0.8500	9	16.47
		69.43			(20)	711.61
		69.43	0.5000	0.8500	9	18.23
		250.00			9	2250.00

UKUPNO:	190	14.072.7
Doprinosi na zbir:		1.075.0
Doprinosi:		12.577.7
Doprinosi:		
Doprinosi:	1.50	3.900.0
Porezi na dohodke / Porezi:	6.567.79	1.355.0
Stopa poreza / Porezi:	10.00	3.125.0
Doprinosi - porezi - porezi:		0.225.0

Neto (EUR): 1.411.0

Obustave ukupno (EUR): 1.67.0

Impleta (EUR): 1.57.0

TEHNIKA d.d.

F84001 ORGANIZACIONA JEDINICA ALŽIR

Jlica grada Vukovara 274, 10000 Zagreb HRVATSKA

JIB: 73037001250

OBRAČUN PLAĆA za 9. 2015

Za EUR: 7,632078

Mesečno: 30.9.2015

Mesečno EUR: 9,21

POSLOVNO IME: TOPOLSKI PETAR JOSIP

ARMIRAČ

Mj. knr.	Osnovica obračuna.	Koef. obrač.	Koef. obrač.	Kor. koef.	Sati dani	Iznos plaće
1	70,29			0.8500	210	12.546,77
2	48,23			0.8500	33	1.352,85
3	59,61				8	476,88
4	48,23		0.5000	0.8500	33	676,42
5	250,00				30	7.500,00

UKUPNO: 218 22.552,92

Obustav.	Neobust.	Saldo
	35,00	
	35,00	
	54,35	
	9,75	
	134,10	

Doprinosu iz plaće: 1.375,00

Dohodak: 21.177,92

Osobni odbitak: 1,50 3.900,00

Porezna osnovica / Porez: 9.777,92 2.158,48

Stopa prireza / Prirez: 10,00 215,85

Dohodak - porez - prirez: 18.803,59

Neto (EUR): 2.463,75

Obustave ukupno (EUR): 134,10

Isplata (EUR): 1.946,17

TEHNIKA d.d.

F84001 ORGANIZACIONA JEDINICA ALŽIR

Ulica grada Vukovara 274, 10000 Zagreb HRVATSKA

OIB: 73037001250

OBRAČUN PLAĆA za 10. 2015

Ukupni EUR: 7.999739

Datumi izdaja: 31.10.2015

Suma EUR: 9,21

Ime i prezime		Mj. kor.		Osnovica obračuna	Koef. obrač.	Koef. obrač.	Kor. koef.	Šet. danj	Iznos plaće
TOPOLSKI PETAR JOSIP									
ARMIRAC									
10	RAD PO VREMENU			68,99			0,8500	210	12.493,22
14	RAZLIKA PO OBRAČ.MTR			48,03			0,8500	29	1.183,94
17	OBRAČUN INTENZITETA			48,03		0,3000	0,8500	29	355,18
20	TERENSKI DODATAK J			250,00				30	7.500,00
UKUPNO:								210	21.532,34
Doprinosi na (od):									
Obustav.		Neobust.		Saldo		Doprinosi iz plaće:			1.375,00
Porezi						Dohodak:			20.157,34
Doprinosi						Osobni odbitak:		1,50	3.900,00
Doprinosi						Porezna osnovica / Porez:		8.757,34	1.903,34
Doprinosi						Stopa priznata / Priznata:		10,00	190,33
Doprinosi						Dohodak - porez - priznata:			18.063,67
Doprinosi						Neto (EUR):			2.376,88
Doprinosi						Obustave ukupno (EUR):			517,65
Doprinosi						Isplata (EUR):			1.859,23

800,00

F110) MEDICINSKO-KIRURŠKI CENTAR I RN

11. 2015

ARMIRAC

Mj.	Osnovica	Konf.	Konf.	Kor.	Sati	Iznos
kon.	osnovica	osnov.	osnov.	konf.	dani	plate
	70,24			0.8500	210	12.537,84
	48,20			0.8500	23	942,31
	59,41				8	475,28
	48,20		0.3000	0.8500	23	382,60
	250,00				30	7.500,00

UKUPNO : 218 21.738,12

Obustava	Naslov	Saldo
	Doprinosi iz plate	1.275,00
	Dobitak :	20.363,12
	Osobni odbitak :	1,50 3.900,00
	Porezna osnovica / Porez :	8.963,12 1.954,78
	Stopa prireza / Prirez :	10,00 192,82

Dobitak - porez - prirez : 18.205,52

Neto (ELR) : 2.532,32

Obustave ukupno (EL RJ) : 3.900,00

Isplate (ELR) : 1.568,02

TEHNIKA d.d.

Ulica grada Vukovara 274, 10000 Zagreb HRVATSKA

OIB: 73037001250

F84101 MEDICINSKO-KIRURŠKI CENTAR I IIN

Stranica 30

OBRAČUN PLAĆA za 1. 2016

Tražaj EUR: 7.657013

Datum računa: 30.1.2016

Stopa EUR: 9,21

913626 TOPOLSKI PETAR JOSIP ARMIRAC

Red. broj	Vrsta primanja	Mj. kor.	Osnovica obračuna	Koef. obrač.	Koef. obrač.	Kor. koef.	Seti dan	Doprinosi
94101 13	RAD PO VREMENU		70,52			0.8500	210	12.587,82
94101 14	RAZLIKA PO OBRAČ.MTR		48,39			0.8500	40	1.645,26
94101 37	OBRAČUN INTENZITETA		48,39		0.3000	0.8500	40	493,53
94101 80	TERENSKI DODATAK J		250,00				30	7.500,00

OBUSTAVE (KN):

Vrijednost	Obustav.	Neobust.	Saldo
POSREDOVAČNA PRIPOMOĆ		39,00	
POSREDOVAČNA PRIPOMOĆ		39,00	
POSREDOVAČNA PRIPOMOĆ		54,35	
POSREDOVAČNA PRIPOMOĆ		9,75	
		142,10	

UKUPNO: 210 22.226,66

Doprinosi iz plaće: 1.375,00

Dobitak: 28.851,66

Osobni odbitak: 1,50 3.900,00

Porezna osnovica / Porez: 9.451,66 2.076,91

Stopa prireza / Prirez: 10,00 207,69

Dobitak - porez - prirez: 18.567,06

Neto (EUR): 2.424,84

Obustave (skupno) (EUR): 518,55

Isplata (EUR): 1.906,29

Obustave (EUR): 500,00

	1.275,00
	15.319,87
	3.900,00
	1.443,97
	144,00
	13.731,50
	1.801,97
	314,7
	1.483,26

	170.06
	14,751.96
	1,000.77
	335.81
	1,625.12

2010

Item	Unit	Price	Quantity	Amount
1.000	kg	11,907,4	100	11.907,4
1.000	kg	1,285,4	100	1.285,4
1.000	kg	385,6	100	385,6
1.000	kg	7.500,0	100	7.500,0
Total				20.078,4
Subtotal				19.594,8
1.000	kg	3.900,0	100	3.900,0
1.000	kg	1.740,0	100	1.740,0
1.000	kg	174,0	100	174,0
Subtotal				17.590,0
Total (EUR)				2.352,1
Charges (EUR)				519,0
Expenses (EUR)				1.833,1

FM4101 MEDICINSKO-KIRURŠKI CENTAR I IN

HRK 274-10000 ZAGREB HRVATSKA

3:2016

POSLOVNI POKAZATELJI		ARMIRAC					
	Mj. kor.	Osnovica obrata.	Korf. obrat.	Korf. obrat.	Korf. obrat.	Sati dani	Iznos plaće
POSLOVNI POKAZATELJI		68,96			0.1500	220	12.893,52
POSLOVNI POKAZATELJI		47,32			0.1500	24	965,33
POSLOVNI POKAZATELJI		58,48				8	467,84
POSLOVNI POKAZATELJI		47,32		0.3000	0.1500	24	289,60
POSLOVNI POKAZATELJI		250,00				30	7.500,00
POSLOVNI POKAZATELJI						228	22.118,29

Obvestav.	Nosilnost.	Saldo
	39,00	
	39,00	
	54,35	
	9,75	
		142,10

UKUPNO :	228	22.184,49
Doprinosu iz plaće :		1.375,00
Dohodak :		28.743,29
Osobni odbitak :	1,50	3.900,00
Porezna osnovica / Porez :	9.343,29	2.049,82
Stopa prizreza / Prizrež :	10,00	204,98
Dohodak - porez - prizrež :		18.488,49
Neto (EUR) :		2.699,30
Obustave ukupno (EUR) :		518,98
Ispiate (EUR) :		1.950,32

[illegible]

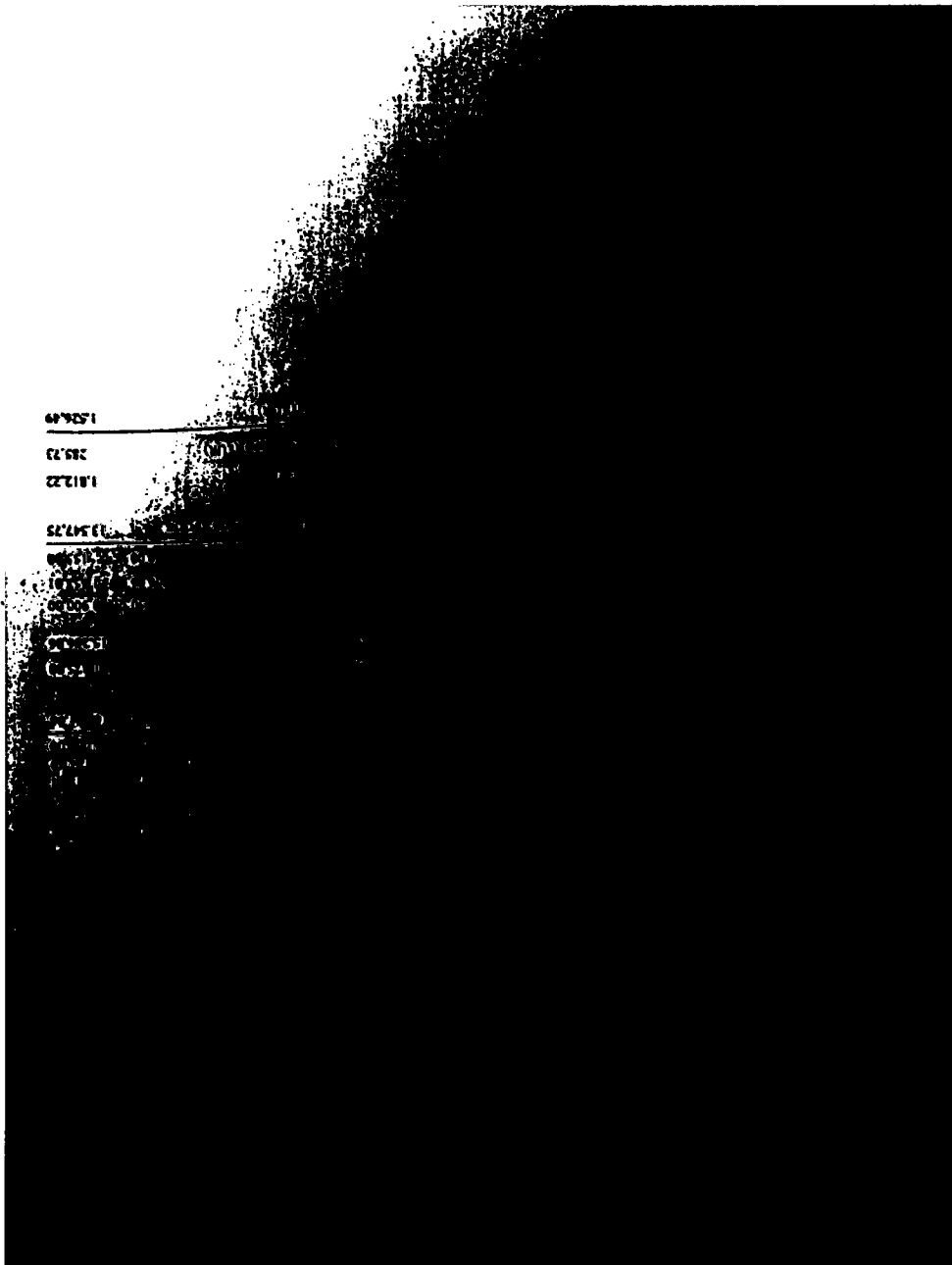

1.524.49

22.582

1.812.22

52.747.25

00.11.10

1.000.00

0.000.00

0.000.00

0.000.00

0.000.00

0.000.00

0.000.00

0.000.00

0.000.00

0.000.00

0.000.00

0.000.00

0.000.00

0.000.00

0.000.00

0.000.00

0.000.00

0.000.00

0.000.00

0.000.00

0.000.00

0.000.00

0.000.00

0.000.00

0.000.00

0.000.00

0.000.00

0.000.00

0.000.00

0.000.00

0.000.00

0.000.00

0.000.00

0.000.00

0.000.00

0.000.00

0.000.00

0.000.00

0.000.00

0.000.00

0.000.00

Stranica 28

POSREDOVANJE U PROMETU NEPOKRETNOSTI

1. 12. 2018

IZVJEŠTAJ

Opis posla	Koef. obrat.	Koef. obrat.	Kor. koef.	Sati dani	Imena plaće
68,15			0,2500	190	11.167,73
47,45			0,2500	22	887,32
57,96				8	463,68
33,03				8	464,24
47,45	0,3000	0,2500		22	266,19
330,00				30	7.500,00

UKUPNO: 206 28.749,16

Opis posla	Neto posla	Saldo
	38,00	
	25,00	
	34,25	
	5,75	
	142,10	

Doprinosi iz plaće: 1.375,00
 Dobrodo: 19.374,16
 Osobni odbitak: 1,50 3.900,00
 Porezi osnovica / Porez: 7.974,16 1.707,54
 Stopa prireza / Prirez: 10,00 170,75
 Dobrodo - porez - prirez: 17.495,87

Neto (EUR): 2.330,38
 Obustave ukupno (EUR): 518,92
 Isplate (EUR): 1.811,46

TUKUPNO: 211 21.253,09

Deposizione in place .	1.375,00
Debiti :	28.034,95
Quotidiario edito .	150
Passiva Cassa di Forz .	1.355,00
Somma passiva Forz .	153,50
Debiti . passiva - passiva :	18.300,51

Detachable - price: 183925

Wage (L.F.) 2412

None (EL 5) 2412

Objective 1.3.70 E-20: 5129

Isabela (El Rio)	1,922.3
------------------	---------

POSREDOVANJE U PROMETU NEPOKRETNOSTI
POSREDOVANJE U PROMETU NEPOKRETNOSTI

11.2016

AKMIRAC

	Mj. kor.	Osnovica obrač.	Koef. obrač.	Koef. obrač.	Kor. koef.	Stati. dati	Iznos plaće
POSREDOVANJE U PROMETU NEPOKRETNOSTI		69,36			0,8400	210	12.180,76
POSREDOVANJE U PROMETU NEPOKRETNOSTI		47,59			0,8400	21	849,48
POSREDOVANJE U PROMETU NEPOKRETNOSTI		57,99				8	461,92
POSREDOVANJE U PROMETU NEPOKRETNOSTI		47,59		0,1000	0,8400	21	254,85
POSREDOVANJE U PROMETU NEPOKRETNOSTI		250,00				10	1.500,00

UKUPNO : 210 21.449,01

Obustav.	Neobust.	Saldo		
			Doprinosi iz plaće	1.179,19
			Dohodak :	20.074,01
			Osobni odbitak	1.90
			Porezna osnovica / Porez	8.674,01
			Stopa priznata / Prizna	10,03

Dohodak - porez - prizna : 18.239,26

Neto (EUR) : 2.102,00

Obustave ukupno (EUR) : 523,41

Isplate (EUR) : 1.848,00

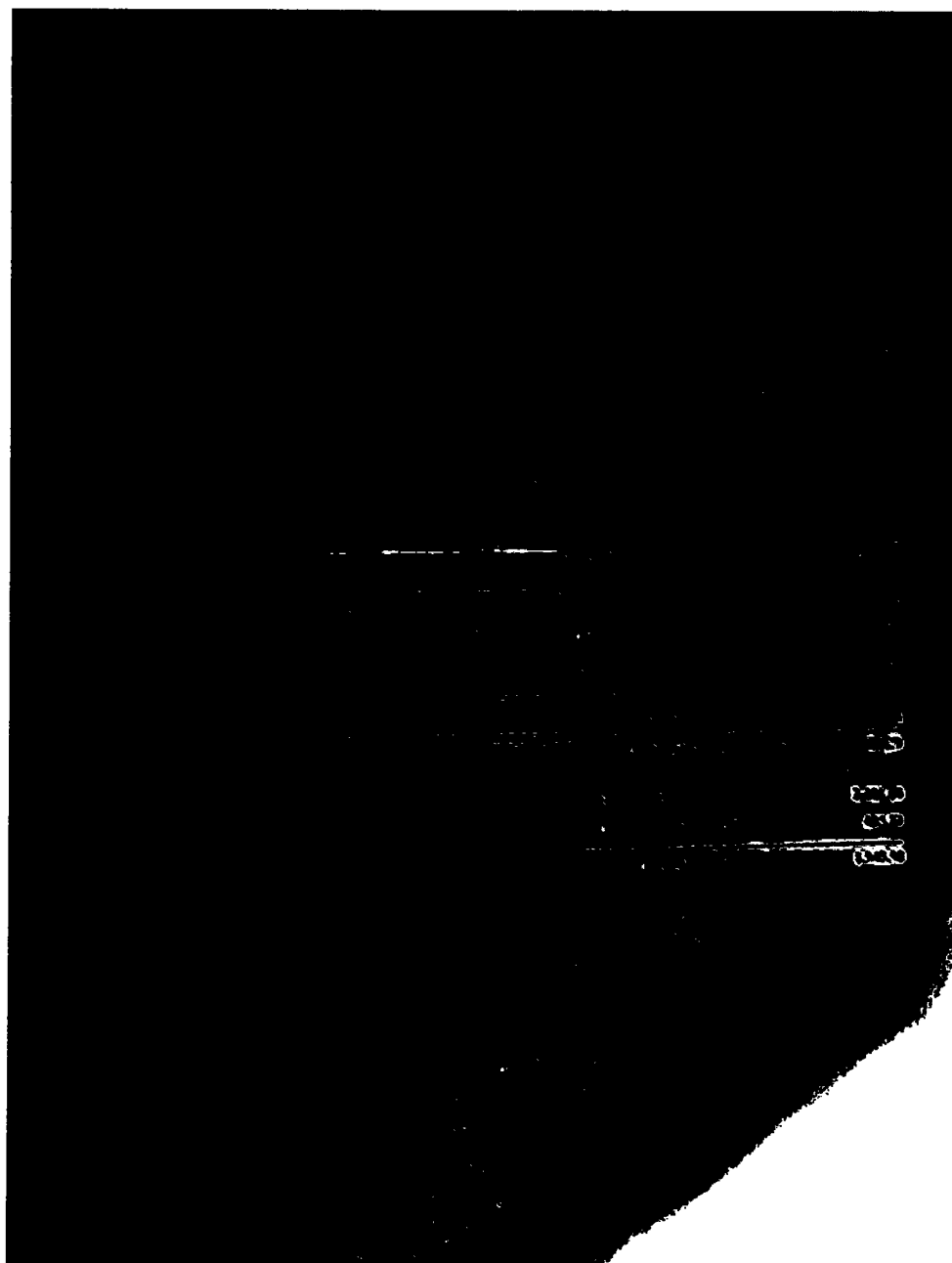

A. 1990		B. 1990	
1. 1990	1. 1990	2. 1990	2. 1990
3. 1990	3. 1990	4. 1990	4. 1990
5. 1990	5. 1990	6. 1990	6. 1990
7. 1990	7. 1990	8. 1990	8. 1990
9. 1990	9. 1990	10. 1990	10. 1990
11. 1990	11. 1990	12. 1990	12. 1990
13. 1990	13. 1990	14. 1990	14. 1990
15. 1990	15. 1990	16. 1990	16. 1990
17. 1990	17. 1990	18. 1990	18. 1990
19. 1990	19. 1990	20. 1990	20. 1990
21. 1990	21. 1990	22. 1990	22. 1990
23. 1990	23. 1990	24. 1990	24. 1990
25. 1990	25. 1990	26. 1990	26. 1990
27. 1990	27. 1990	28. 1990	28. 1990
29. 1990	29. 1990	30. 1990	30. 1990
31. 1990	31. 1990	32. 1990	32. 1990
33. 1990	33. 1990	34. 1990	34. 1990
35. 1990	35. 1990	36. 1990	36. 1990
37. 1990	37. 1990	38. 1990	38. 1990
39. 1990	39. 1990	40. 1990	40. 1990
41. 1990	41. 1990	42. 1990	42. 1990
43. 1990	43. 1990	44. 1990	44. 1990
45. 1990	45. 1990	46. 1990	46. 1990
47. 1990	47. 1990	48. 1990	48. 1990
49. 1990	49. 1990	50. 1990	50. 1990
51. 1990	51. 1990	52. 1990	52. 1990
53. 1990	53. 1990	54. 1990	54. 1990
55. 1990	55. 1990	56. 1990	56. 1990
57. 1990	57. 1990	58. 1990	58. 1990
59. 1990	59. 1990	60. 1990	60. 1990
61. 1990	61. 1990	62. 1990	62. 1990
63. 1990	63. 1990	64. 1990	64. 1990
65. 1990	65. 1990	66. 1990	66. 1990
67. 1990	67. 1990	68. 1990	68. 1990
69. 1990	69. 1990	70. 1990	70. 1990
71. 1990	71. 1990	72. 1990	72. 1990
73. 1990	73. 1990	74. 1990	74. 1990
75. 1990	75. 1990	76. 1990	76. 1990
77. 1990	77. 1990	78. 1990	78. 1990
79. 1990	79. 1990	80. 1990	80. 1990
81. 1990	81. 1990	82. 1990	82. 1990
83. 1990	83. 1990	84. 1990	84. 1990
85. 1990	85. 1990	86. 1990	86. 1990
87. 1990	87. 1990	88. 1990	88. 1990
89. 1990	89. 1990	90. 1990	90. 1990
91. 1990	91. 1990	92. 1990	92. 1990
93. 1990	93. 1990	94. 1990	94. 1990
95. 1990	95. 1990	96. 1990	96. 1990
97. 1990	97. 1990	98. 1990	98. 1990
99. 1990	99. 1990	100. 1990	100. 1990

100-443880-1000 KARLINSKI CENTAR ID

2017

ARMILAC

MP No.	Onverke Ondersteun.	Kant. kant.	Kant. kant.	Kant. kant.	Sat. sat.	MP No.
	68.51				23	100.00
	47.01				11	100.00
	47.01		0 3000		11	100.00
	250.00				23	100.00
					23	100.00

UKUPNO.

Expend.	Receipt.	Balance
39.00		
39.00		
54.35		
9.75		
	142.10	

Doprinosi iz plate	1.075,00	
Dohodak :	11.889,48	
Ostali odbitak	121	1.200,00
Porezi oduzete Porez	1.173,48	11.889,48
Stopa prihoda : Prihod	1.000	1.000
Dohodak - porez - prihod :	10.540,00	

Debitok - pririz - pririz : 0.50 : 2

Neto (ELR) 11

Observed at 10:30 AM

Isplata (EI R):

ALŽIR

R

	Koef.	Koef.	Koef.	Koef.	Sati	Imen
	obrat.	obrat.	obrat.	obrat.	dan	plate
	48,80				110	7.568,00
	47,21				5	236,09
	68,13				10	681,30
	68,13				72	4.903,36
	47,21	0,3000			5	70,81
	250,00				14	3.500,00

UKUPNO: 192 16.961,52

	Priloga	Saldo
	39,00	
	39,00	
	54,35	
	9,75	
	142,10	

Doprinosi iz plate: 1.375,00

Dohodak: 15.586,52

Osobni odbitak: 2,22 5.553,00

Porazna osnovica / Poraz: 6.534,52 1.558,75

Stopa prireza / Prirez: 10,00 155,88

Dohodak - poraz - prirez: 13.872,89

Neto (EUR): 1.855,17

Obustava ukupno (EUR): 24.119

Isplate (EUR): 1.600,28

... ..

Saluran komunikasi	Konf. obrol.	Konf. obrol.	Kor konf.	Sati dari	Imas place
68,31				220	19 028,20
46,88				2	91,76
68,31				8	546,48
46,88		0.1000		2	28,11
250,00				10	7 500,00

UKUPNO:	228	23.196,57
---------	-----	-----------

Doprinosu la placă	1.375,00
--------------------	----------

Dohodak : 31.821,57

Osobni udbitak :	222	\$ 330,00
-------------------------	------------	------------------

Porezna osnovica / Porez :	8.771,57	2.109,98
----------------------------	----------	----------

Stopa priraza	Priraz :	10.00	210.32
---------------	----------	-------	--------

Dohodak - porez - prirez : 19 506,87

Nota (EUR): 2020

CHRISTIAN CHURCH (FICR) 447,000

Explate (EUR): 2.11885

Beritica

ORGANIZACIONA TEHNIKA A121K

6. 2017

ARMIRAC

	Mj. let.	Osnovica obrnuta	Konf. obrn.	Konf. obrn.	Kor. konf.	Sal. dani	Ispr. plać.
ARMIRAC		88.22				200	13.244,00
ARMIRAC		46.81				24	1.121,44
ARMIRAC		68.22				8	343,38
ARMIRAC		46.81		0.1000		24	333,61
ARMIRAC		250.00				30	7.500,00

UKUPNO 208 13.798,33

Obustav.	Neobust.	Saldo
	30,00	
	39,00	
	94,35	
	9,75	
	142,10	

Doprinosi iz plaća:	1.372,00
Dohodak:	21.776,33
Osnovni udio:	122 3.350,00
Porezi osnovica / Porezi:	8.725,23 2.994,06
Skupni prihod / Prihod:	10,00 209,41
Dohodak - porez - prihod:	10.471,76

Neto (EUR):	3.628,95
Obustave ukupno (EUR):	513,93
Isplata (EUR):	2.115,02

F 14426265 7 HR



Masa: 398g	
50 02AE 8	
Zagreb 17.01.19 17:29:23 10109	21.60 Hrvatska pošta